

Des vaches aux petits soins...
le secret de l'obtention de ce titre.

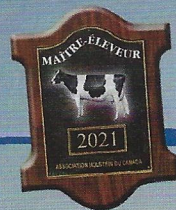

Classification :
10 EX mult. • 5 EX • 37 TB • 21 BP • 2 B
Production moyenne :
11 196 kg 4,35% 3,46% (255-268-266)



Coti Leader **Adorable** EX 15* (SM:94)

9^e génération TB ou EX de la famille de Spottie

100% de ses filles BP et mieux dont :
8 EX, 3 TB, 4 BP

- Coti Seaver Devoue EX-93 3E
- Coti Stallion Dawny EX-91 3E
- Coti Seagual Dakota EX-91 3E
 - Coti Fever Darling EX-91
 - Coti Seagual Dofina EX 3E
 - Coti Seagual Dacca EX 2E
 - Coti Fever Adorable EX
 - Coti Seagual Disney EX

Une autre famille d'impact

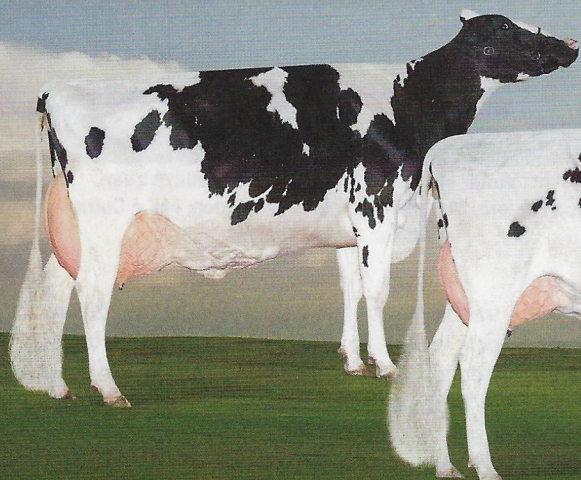

Coti Littoral **Cloclo** EX 5* (SM:93)

Produit plus de 100 000 kg
de lait en 5 lactations

3-04 13 908 kg 3,9% 2,9% (288-306-266)

5-00 17 759 kg 3,3% 3,0% (360-320-339)

6-08 18 320 kg 3,3% 2,8% (351-314-317)

8^e génération TB ou EX

AUTRE FILLE DE CLOCLO

Coti Entire **Clocette** TB-88 (SM:94)

3-01 15 853 kg 3,8% 3,3%
(347-355-357)

1 Lactation supérieure

FILLE DE CLOCLO

Coti Altazaror **Canyon** EX 2E (SM:92)

Produit plus de 60 000 kg
de lait en 4 lactations

4-02 15 259 kg 4,0% 3,2%
(318-343-317)

SA SOEUR PROPRE

Coti Altazaror **Cancun** EX 3E
3 Lactations supérieures • 1 Super 3

DE LA MÊME FAMILLE

Coti Rambo **Cassie** EX-93 (SM :94)

2^e 4 ans Exposition Nationale 2021

Rés. All-Canadian 2021

Maintenant propriété de
Ferme Blondin et Blondin Sires

Ferme Cloutier et frères

1790, Coteau des Hêtres
Saint-André-d'Argenteuil QC JOV 1X0
Yvan : 514 972-4136
Sylvain : 514 947-2869

